Linder®

Aluminiumboote

LINDER – MIT BESTEN GRÜSSEN AUS SCHWEDEN

INHALT

Aluminiumboote aus Småland	4
Recyclingfähig bis ins kleinste Detail	6
Arkip 530 BR	8
Arkip 460	12
Sportsman 445 Max	16
Sportsman 445 Catch	18
Sportsman 445 Basic	20
Evelina wählt Linder	22
Sportsman 400	26
Sportsman 355	30
Fishing 440	32
Grösstmögliche Ruhe	36
Fishing 410	38
Inkas-Kanus	40

LINDER – FÜR KLEINE UND GROSSE MOMENTE

ALUMINIUMBOOTE AUS SMÅLAND

Unsere Produkte entspringen einer recht robusten Philosophie, die im Laufe von vielen Generationen auf dem Nährboden unserer småländischen Wesensart herangereift ist. Wir produzieren smart und mit wenig Schwund. Dieser „Trend“ hat sich in unserer Heimat seit Jahrhunderten bewährt. Wir bauen unsere Boote und Kanus außerdem aus einem kreislauffähigen Werkstoff: Aluminium.

DAS GEWÖHNLICHSTE METALL DER WELT

Aluminium wird aus Bauxit gewonnen und ist das am häufigsten in der Erdkruste vorkommende Metall. Dank des guten Zugangs ist es ein sehr beliebtes Konstruktionsmaterial, sei es für Lebensmittelverpackungen, Autos, Flugzeuge – oder Boote! Trotz des hohen Vorkommens lebt Aluminium, im Gegensatz zu Kunststoff, in einem ewigen Kreislauf weiter. Die initiale Herstellung von Aluminium ist zwar sehr energieaufwändig, aber bereits im ersten Rückgewinnungszyklus ist es sehr viel energieeffizienter als andere Werkstoffe.

Aluminium bietet mehrere Vorteile als Konstruktionsmaterial: es ist leicht, robust und nicht zuletzt auch äußerst korrosionsbeständig.

STRECKUMFORMUNG DES RUMPFES

Ein weiterer großer Vorteil von Aluminium kommt bei der Konstruktion von Karosserien, Trägern oder, wie in unserem Fall, Bootsrümpfen zum Tragen: es ist ausgesprochen gut formbar.

Linder Aluminiumbåtar stellt seine Rümpfe im so genannten Streckumformverfahren her. Dabei wird das Rumpfblech über eine Form gezogen, und diese Matrize verleiht dem Rumpf jene sanften und harmonischen Linien, die ein typisches Linder-Merkmal geworden sind.

Diese Umformtechnik spart Energie, da die Mehrzahl unserer Aluminiumlegierungen das Blech bei der Bearbeitung härten und somit keine Warmhärtung erforderlich ist.

Wo andere Hersteller schweißen oder die Rumpfseiten schlimmstenfalls zusammennieten, fügt Linder die beiden Rumpfhälften mit Schraubverband und einem einzigartigen Kielprofil zusammen. Diese Fuge ist so dicht, dass weder Licht noch Sauerstoff die Dichtungsmasse erreichen und Alterungserscheinungen hervorrufen können. Unser Produktionsverfahren gewährleistet darüber hinaus ein überlegenes Finish, da weniger Fugen die Gefahr für Leckage und Verschleiß minimieren.

STABIL, SEETAUGLICH UND SICHER

Die Werkstoffwahl in Kombination mit sorgfältig geformten und berechneten Rumpfprofilen macht unsere Boote sehr seetauglich. Nach Rückmeldung zufriedener Kunden im Laufe der Jahre und zahlreichen Tests, u.a. von der Fachpresse, wissen wir, dass unsere Produkte für ihre stabile und sichere Konstruktion sehr geschätzt werden.

EINE NATÜRLICHE WAHL

Heute stellen wir Boote zweier unterschiedlicher Klassen – aufgleitende Boote und Ruderboote – sowie Kanus her. Unsere Boote und Kanus haben vieles gemeinsam: Sie sind beide ausgesprochen seetauglich, unsinkbar und dennoch leicht. Ein Linder-Boot ermöglicht höhere Geschwindigkeit mit weniger Pferdestärken. Hierfür bürgen die einzigartigen Eigenschaften des Aluminiums in Kombination mit unseren Rumpfprofilen.

Unser Sortiment umfasst Boote, die sich mit Motoren von 2,5 bis 100 PS fahren lassen, bei Geschwindigkeiten von einigen wenigen bis hin zu 38 Knoten. Welchen Anspruch Sie auch an ein Boot stellen mögen, kommen Sie bei einem Linder-Boot immer mit einem etwas kleineren Motor aus.

DEN MOTOR WÄHLEN SIE

Im Gegensatz zu vielen anderen Bootherstellern lässt Ihnen Linder freie Hände bei der Wahl der Motormarke. Die verfügbare Auswahl kann jedoch von Markt zu Markt variieren, je nach den Kooperationspartnern des Importeurs.

LINDER ZUBEHÖR

Mit einem Linder-Aluminiumboot oder einem Inkas-Kanu haben Sie ein Produkt gewählt, das Sie lange Zeit anwenden können. Möglicherweise beginnen Sie mit einem unserer kleineren Modelle, um mit der Zeit auf eine etwas größere Klasse umzusteigen. In jedem Fall steht Ihnen ein umfassendes Angebot an Linder-Originalzubehör zur Verfügung, das Ihnen das Leben als Bootseigentümer erleichtert. Eine Persenning, ein verloren gegangenes Lenzventil, Motorbefestigungen, Ruder, Paddel oder vielleicht ein Solarzellen-Paket für den Fishing 440?

DNV·GL

Unsere Boote sind von DNV 'Det Norske Veritas' geprüft und zugelassen – www.dnvgl.com

Unsere Boote sind mit der Secumark-Diebstahlschutz-Kennzeichnung versehen. Securmark hat das kompletteste System Skandinaviens zur Diebstahlschutz-Kennzeichnung von Booten. Die Boote sind mit kleinen Mikropunkten gekennzeichnet, die eine ID-Nummer enthalten. Die Kennzeichnungspunkte befinden sich an mehreren Stellen im Boot [www.securmark.se]. Sämtliche Kosten für Registrierung und Diebstahlschutz-Kennzeichnung trägt Linder. Sie müssen Ihr Boot online oder mit Hilfe eines im Lieferumfang enthaltenen Formulars registrieren.

EIN LINDER-BOOT LÄSST SICH BIS INS KLEINSTE DETAIL RECYCELN

Eine alte Weisheit besagt, dass die lange Nutzungsdauer eines Produktes das beste Umweltargument ist.

Die Boote und die Kanus von Linder haben eine sehr lange Gebrauchszeit. Genau wie lange sie halten, wissen wir noch nicht, da unsere Produkte „erst“ seit etwas mehr als 40 Jahren auf dem Markt sind.

Bereits bei Lieferung besteht ein Linder-Boot zu mindestens 50 Prozent aus rückgewonnenem Material und erfüllt die Ansprüche an die künftige Produzentenverantwortung, da unsere Produkte zu annähernd 100 % recyclingfähig sind. Im Vergleich dazu können die Reste eines modernen Kunststoff-Bootes bestenfalls verbrannt werden – auf Kosten zusätzlicher Umweltbelastung.

Linder ist einer von wenigen Sportbootherstellern, die Schwimmelemente aus Polyethylenschaum verwenden, einem Thermoplast-Material, das sich recyceln oder ohne giftige Verbrennungsgase zur Energierückgewinnung verbrennen lässt.

Rein kaufmännisch betrachtet kann man es als Wahnsinn bezeichnen, Produkte zu bauen, die vielleicht ein ganzes Menschenalter lang halten. Wir sind da anderer Meinung. Qualität bis ins kleinste Detail und Rückgewinnung dienen nicht nur dem Eigengewinn.

ARKIP 530 BR
EIN GRÖSSERES ABENTEUER

Der Arkip 530 BR *„Bowrider"* ist ganze 214 cm breit. Bei einer Länge von 530 cm, 576 cm mit Badeplattform, macht das ein geräumiges Boot mit flexiblem Grundriss und Platz für bis zu sechs Personen. Ein Boot, das sich bestens für längere Fahrten auf dem Meer eignet.

Die harmonischen Linien und der flache Rumpfwinkel von 16°, ganz in Einklang mit der Lindertypischen Formstreckung des Rumpfes mit Schandeck, verleiht dem Arkip 530 BR nicht nur einen sicheren und ausgewogenen Lauf im Wasser, sondern auch ein sehr ansprechendes Erscheinungsbild. Der flache Winkel lässt den Arkip 530 BR mehr oder weniger sofort aufgleiten, schon bei geringer Geschwindigkeit.

Trotz seiner Größe und einem Gewicht von 610 kg lässt sich der Arkip 530 BR problemlos von zwei Personen auf einen Bootsanhänger laden. Wenn Sie ein Boot für große Abenteuer auf dem Meer suchen, das Sie aber auch leicht mit an Land nehmen können, werden Sie sich für dieses Modell entscheiden.

Der Arkip 530 BR bietet umfassende Standardausrüstung:

Doppelkonsole mit Tür, Komfortsitze mit Gasdämpfung, hydraulisches Steuerrad, 9-Zoll GPS/Echolot, integrierte Treppe, stabile Badeplattformen mit integrierter Badeleiter, Selbstlenzventil, fest eingebauter Kraftstofftank, Planengarage und zehn Stauräume (u.a. zwei Ankerkästen), um nur einige Beispiele zu nennen.

Mit einem Motor von 100 PS – eine weit höhere Leistung als sie für andere Boote derselben Größenklasse zulässig ist – machen Sie bis zu 38 Knoten.

Der Arkip 530 BR lässt sich auch mit Sonnen-/Angeldeck und Wasserskibogen ausrüsten. Auf unserer Webseite linder.se erfahren Sie alles über den Arkip 530 BR und können ihn ganz nach Ihrem Bedarf ausrüsten.

ARKIP 460
DER KALSSENBESTE

Mit dem Arkip 460 können Sie größere Gewässer befahren – oder kleinere. Innerhalb der Schären, außerhalb der Schären oder den heimischen Binnensee.

Der Rumpfwinkel von 12° macht ihn zu einem leicht aufgleitenden Familienboot mit Platz für bis zu fünf Personen. Er ist, wie der Name andeutet, 460 cm lang und bietet mit einer großzügigen Breite von 185 cm viel Platz. Sein geringes Gewicht von nur 292 kg garantiert, dass Sie ihn auf einem Bootsanhänger problemlos zu Ihren Lieblingsgewässern transportieren können.

Seine außerordentliche Robustheit erleichtert das Zuwasserlassen. Es eignet sich als Sport- oder Angelboot und garantiert viel Fahrspaß auf spannenden Entdeckungsfahrten und Bootsausflügen. Als typisches Linder-Boot ist der Arkip 460 fast zu 100 Prozent recyclingfähig und erfüllt bereits heute die Kriterien der Produzentenverantwortung von morgen.

Als ein für seine Seetauglichkeit und seine sportliche Ausrichtung gerühmtes Boot stellt der Arkip 460 gewisse Anforderungen an Ihre Seemannschaft und Ihr Verantwortungsbewusstsein. Immerhin können Sie mit einem 50-PS-Motor ganze 33 Knoten machen.

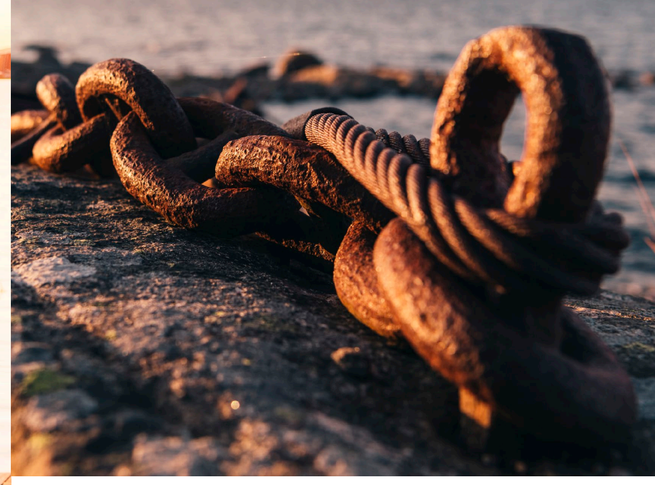

Der Arkip 460 ist serienmäßig ausgerüstet mit Steuerkonsole, 9-Zoll-GPS/Echolot, robuster Reling, griffreundlichem Geländer mit Haiflossen, Aluminiumboden, Badeleiter, automatischer Lenzpumpe, einem 150 cm langen Angelrutenkasten, Positionsleuchten (LED am Bug) viel Platz für Passagiere und großzügigen Stauräumen. Der Arkip 460 lässt sich auch mit Steuerkonsole links, Sonnen-/Angeldeck und Wasserskibogen ausrüsten.

Auf unserer Webseite linder.se erfahren Sie alles über den Arkip 460 und können ihn ganz nach Ihrem Bedarf ausrüsten.

SPORTSMAN 445 MAX – DAS FLEXIBLE FREIZEITBOOT

Der Sportsman 445 Max – eines von drei Booten in der Sportsman-Familie – ist seinem Namen zum Trotz ganze 451 cm lang.

Der 445 Max ist ein kompromisslos flexibles Boot für bis zu vier Personen, das vielen Ansprüchen gerecht wird. Sei es als Angelboot oder für den Wassersport. Oder einfach nur für einen geselligen Ausflug mit Freunden. Wie Sie den Sportsman 445 Max auch anwenden mögen, wird er Ihnen als gut ausgerüstetes Freizeitboot zuverlässig dienen und mit einer Rumpfbreite von 175 cm viel Platz bieten. Ein Boot, an dem Sie viele Jahre lang Ihre Freuden haben werden. Es ist unsere Antwort auf all die Wünsche, die unsere Kunden an uns herangetragen haben. Das geringe Gewicht von 227 kg lässt Ihnen die Freiheit, immer wieder neue Gewässer zu erkunden.

Der 445 Max ist serienmäßig ausgerüstet mit Steuerkonsole und eingelassenem GPS/Echolot, Aluminiumboden, Badeleiter sowie automatischer Lenzpumpe. Der 445 Max hat ein Elektrosystem, ein grifffreundliches Relinggeländer mit Haiflossen und vier Staukästen, einer davon unter dem Vorderdeck.

Auf unserer Webseite linder.se erfahren Sie alles über den 445 Max und können ihn ganz nach Ihrem Bedarf ausrüsten. Wählen Sie einen Motor bis 30 PS oder einen umweltfreundlichen Elektromotor.

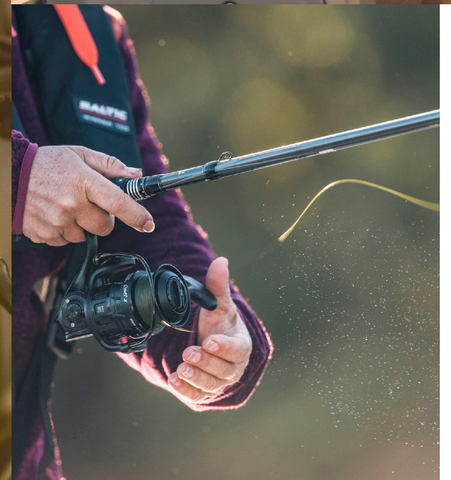

SPORTSMAN 445 CATCH FÜR ALLE WETTER

Der Sportsman 445 Catch ist ein eigens für Angelenthusiasten konzipiertes Boot für 3 Personen. Entwickelt für und zusammen mit Sportfischern. Da schon viele unserer anderen Boote von Sportfischern angewandt werden, wollten wir all unsere Erfahrung in die Waagschale werfen, um das ultimative Anglerboot zu bauen. Es ist bei Lieferung voll ausgerüstet mit u.a. Steuerkonsole, eingelassenem GPS/Echolot, vielen Stauräumen, großzügiger Angelplattform im Bug und viel Platz achtern.

Ein Boot für alle Wetter – und Situationen. Ihm liegt derselbe Rumpf zugrunde wie dem 445 Max, was gute Seetauglichkeit und einfachen Antrieb garantiert. Dazu kommt ein ferngesteuerter Elektromotor am Bug, der Ihnen Wendigkeit und vollste Kontrolle gewährleistet. Der 252 kg leichte 445 Catch lässt sich problemlos auf dem Anhänger transportieren und macht Ihnen jedes Angelgewässer zugänglich. Ein Boot, das viel Fahrspaß verspricht. Der 445 Catch lässt sich u.a. mit Angelsitz und Deckteppich ausrüsten.

Die gesamte Zubehörsliste für den 445 Catch finden Sie unter linder.se

SPORTSMAN 445 BASIC

Wenn Sie vorhaben, Ihr Linder-Boot als reines Arbeitsgerät einzusetzen und wenn Sie mit weniger Glanz auskommen, aber noch mehr Anwendbarkeit wünschen, dann ist die Grundausführung Sportsman 445 Basic das Richtige für Sie.

Ruder sind inbegriffen und unter linder.se finden Sie weiteres Zubehör nach Ihrem Bedarf, wie z.B. Haiflossen und Angelplattform.

„EINMAL BIN ICH IM EIS EINGEBROCHEN"

Aber halt… jetzt wollen wir die Geschichte mal der Reihe nach erzählen. Evelina ist schließlich nicht in erster Linie für das Eisangeln bekannt. Ihre Saison erstreckt sich vielmehr über Frühjahr, Sommer und Herbst. In Ihrer Welt bedeutet das: Hecht, Lachs und nochmal Hecht. Ihre Erfahrung als „Eisbrecher" war nicht so ernst, wie es sich anhört. Das Wasser war an der Stelle nicht sehr tief, und das Schlimmste für Evelina war, dass Sie ihre Teilnahme am Eisangel-Wettbewerb danach abbrechen musste.

Dass wir unser Gespräch mit dem Eiserlebnis beginnen liegt daran, dass es Ende Januar ist, und das erste, worüber Sie mit mir spricht, ist der Schnee. „Es schneit und schneit und schneit…" Sie erklärt, dass Ihr Heimatort Gävle als richtiges „Schneeloch" gilt. Als neugebackene Hauseigentümerin freut Sie sich daher komischerweise auf das nachmittägliche Schneeschippen. „Das ist schließlich auch eine Art Training."

OLLE LIDESJÖ

Ich erinnere mich noch gut an unser Abenteuer letzten Herbst und unsere Fotosafari in den Schären von Eriksberg. Damals steuerte ein Olle das Begleitboot. Als Evelina jetzt erzählt, wie sie sich von einem angelbegeisterten Mädchen zu einer der bekanntesten Sportfischerinnen Schwedens entwickelt hat, beginnt auch ihre Geschichte mit Olle.

„Es lag ihm sehr am Herzen, das Interesse von Mädchen und Jugendlichen für das Sportfischen zu wecken." Bei Evelina hatten seine Bemühungen Erfolg und sie leitete eine Zusammenarbeit mit dem Angelbedarf-Hersteller ABU ein, wo jener Olle ein legendärer Chef war. ABU hatte schon damals eine langjährige Geschäftsbeziehung zu Linder Aluminiumbåtar unterhalten, und um eine lange Geschichte kurz zu machen, verliebte sich auch Evelina damals, 2016, in ein Linder-Boot. In vielerlei Hinsicht teilen Linder und Evelina gemeinsame Werte, Interessen und ihre Bootphilosophie.

„EIN LINDER-BOOT IST FÜR ALLE DAS RICHTIGE"

Gerade zur Wahl des Bootes kann Evelina einiges sagen. Da sie in der Sportangler-Szene zu Hause ist und an vielen Wettbewerben teilnimmt, ist sie schon den meisten Typen von Booten begegnet. „Manche bevorzugen hochspezialisierte Boote aus den USA. Das sind schon tolle Angelplattformen, die aber ein Vermögen kosten und beiweitem nicht so hantierbar sind, wie ich es gerne hätte." Sie berichtet, ▶

EVELINA HENRIKSEN – ANGELN, CROSSFIT-TRAINING, SCHNEESCHIPPEN UND EIN ARKIP 460

Neugebackene Hauseigentümerin
Ambulanz-Krankenschwester
CrossFit-Athletin
…und nicht zuletzt – schwedische
Sportfischer-Ikone mit einer
Vorliebe für Linder

Das Interesse am Angelsport ist groß. Sehr groß. Während der Tage des Fotoshootings in Eriksberg legte Evelina die Angelrute kaum aus den Händen. Als das Licht schon lange nicht mehr für Fotos reichte, waren sie und Olle noch immer auf dem Wasser und drillten Hechte. Dabei wurden die beiden von einer weiteren Angler-Ikone begleitet – Ella. Warum auch Ella sich für Linder entscheidet, können Sie unter www.linder.se/de/ella lesen.

„Für mich ist ein Linder-Boot das Optimale. Jedermann kann es problemlos handhaben und damit fischen gehen. Leicht zu manövrieren und nicht zuletzt ausgesprochen robust."

wie sie ihr aktuelles Boot, einen 445 Catch, ohne große Anstrengung transportieren, zu Wasser lassen und an Land bringen kann – und zwar ohne fremde Hilfe. „Für mich ist ein Linder-Boot das Optimale. Jedermann kann es problemlos handhaben und damit fischen gehen. Leicht zu manövrieren und nicht zuletzt ausgesprochen robust."

2021 strebt Evelina eine höhere Bootsklasse an. „Diesmal nehme ich einen Arkip 460* – voll ausgerüstet für das Sportfischen." Sie hebt hervor, dass sie auch dieses Boot alleine genauso gut hantieren kann, wie den 445 Catch.

„ICH MACHE LANGE ARBEITSSCHICHTEN"

Die Rubrik dieses Artikels sagt vieles über Evelina. Aber wer und wie ist sie wirklich? Eines haben wir bereits herausgefunden: berühmt wurde Evelina aufgrund von Olles Engagement.

Nächste Frage: – Woher nimmst du die Zeit, so viel zu fischen?

Evelina erzählt, wie Sie als neu ausgebildete Krankenschwester im Ambulanzdienst landete. „Dort arbeitet man in anspruchsvollen und langen Schichten. 14 Stunden nachts und 10 Stunden am Tag. Da hat man seine 40 Wochenstunden schnell beisammen."

Dann war da noch das Training. Denn trainieren tut sie. Sehr viel und hart!

„Ich absolviere fünf Trainingseinheiten zu je 2 Stunden in der Woche. Dann laufe ich auch noch viel. Und gehe..."

„Ok, fragen wir nicht nach dem Warum. Nimmst du an Wettkämpfen Teil?"

Evelina erwähnt einen „Tough Viking"-Event und einige kleinere Wettkämpfe, die anstehen. Sie sagt aber auch klar und deutlich, wie wichtig es für sie ist, in Form zu bleiben. „Mein Job fordert Stärke, Kondition und Beweglichkeit. Ich muss in meinem Beruf oft schwere Dinge in nicht so optimalen Situationen heben – ich möchte mich einfach für meinen Job fit halten."

Wir wechseln noch ein paar Worte über ihre Angelausrüstung, bestehend aus u.a. hochklassigen Ruten für schwerere Köder und Multirollen der Marke Ambassadör. Evelina arbeitet mit mehreren Marken zusammen, die auch im Lindersortiment auftauchen, wie Garmin, Suzuki und dazu Brenderup Bootsanhänger sowie ABU Angelausrüstung.

2021 UND EIN ARKIP 460

Es wird Zeit, unser Gespräch abzurunden. Wenn diese Zeilen in Druck gehen, hat Evelina vermutlich bereits ihr neues Boot abgeholt. Es wird sie auf allen Angelausflügen und -wettbewerben begleiten. Das vergangene Jahr lief aufgrund der Pandemie leider nicht so viel. „Ich hoffe wirklich, dass wir das bald hinter uns haben."

*Besuchen Sie www.linder.se/de/evelina und sehen Sie, wie Evelina ihren Arkip 460 ausgerüstet hat.

VOLLE FAHRT VORAUS IM KLEINEREN FORMAT

SPORTSMAN 400.

Viel Platz auf vier Metern! Der Sportsman 400 ist ein vielseitiges Boot von nur 125 kg Gewicht und einer großzügigen Rumpfbreite von 164 cm. Trotz des kleineren Formats ist dies ein aufgleitendes Boot mit Platz für vier Personen. Im Laufe der Jahre lernten Bootsenthusiasten, Familien und eingefleischte Sportfischer jeden Alters dieses Boot zu schätzen. Es bringt Sie sicher ans Ziel, auch dorthin, wo andere Boote an ihre Grenzen stoßen (bzw. auf Grund laufen). Sie können in die Schärenwelt hinausfahren oder auf Tuchfühlung mit der Natur gehen, in Schleichfahrt flache Fischgewässer erkunden oder schmale Passagen durchfahren.

Dank des robusten Materials können Sie sich bedenkenlos auf Gewässer wagen, die mit Kunststoffbooten bedenklich währen. Dieses Boot ist auch ein treuer Begleiter auf Angel- und Urlaubsreisen. Der Rumpf garantiert einen ruhigen Gang und hohe Geschwindigkeiten, auch mit einem kleineren Motor.

Der Sportsman 400 ist eines von wenigen Booten dieser Größenklasse, mit dem man schon bei einer Motorleistung von 20 PS Wassersport betreiben kann. Der Sportsman 400 wird mit Aluminiumrudern geliefert.

Er lässt sich u.a. mit Steuerkonsole, Aluminiumboden, Vordeck, Relinggeländern und Haiflossen aus rüsten. Auf unserer Webseite linder.se können Sie passendes Zubehör ganz nach Ihrem Bedarf wählen.

SPORTSMAN 355. FÜR HARTE BANDAGEN

Der Sportsman 355 ist ein Wunder an Robustheit und wird denn auch nicht selten ganz schön misshandelt. Aber das hält er aus!

Für drei Personen zugelassen ist dieses 84 kg leichte Boot mit einer Breite von 146 cm überraschend geräumig.

Mit einem Sportsman 355 verzichten Sie auf etwas Geschwindigkeit zu Gunsten von noch mehr Gangbarkeit.

Als geschätztes Arbeitsgerät wird dieses Boot oft in der Seerettung oder von Ornithologen benutzt. Es ist für Binnenseen, kleinere Fließgewässer oder ruhigere Abschnitte größerer Flüsse konzipiert. Es ist gemacht, um gebraucht, beladen, gefordert zu werden und um an jeder erdenklichen Stelle an Land zu gehen.

Mit einem 8-PS-Motor kommen Sie dank des geringen Gewichts gut voran und können sich den Fahrtwind durchs Haar streichen lassen. Immerhin bringt es das Boot auf 19 Knoten.

Ruder sind im Preis inbegriffen. Dazu können Sie den passenden Motor wählen und Ihren Sportsman 355 u.a. mit Holzboden oder Haiflossen ausrüsten.

Unter linder.se finden Sie passendes Zubehör für Ihren Sportsman 355.

FISHING 440 – EIN STÜCK NÄHER AN DER NATUR

FISHING 440
ZEITLOSE FORM. LEBENSLANGE NUTZUNG

Qualität ist zeitlos. Kaum eines unserer Boote fasst unsere Philosophie besser zusammen. Mit Inspiration vom guten alten Holzkahn bauten wir ein leichtes und stabiles Ruderboot von 431 cm Länge mit einer Rumpfform, mit der es sich leicht rudern und manövrieren lässt. Das trägt nicht zuletzt auch zur Sicherheit bei. Trotz des geringen Gewichts von nur 94 kg ist das Boot dank des einzigartigen Kielprofils ausgesprochen kursstabil.

Es ist für ruhigere Seen konzipiert und für bis zu vier Personen zugelassen. Bei einer Rumpfbreite von 164 cm bietet es viel Platz. Mit dem Fishing 440 können Sie die Natur hautnah erleben. Ohne Anstrengung!

Wie alle unsere Boote bietet Ihnen auch die Fishing-Reihe die Vorteile des Aluminiums. Das geringe Eigengewicht kommt hier noch stärker zum Tragen. Ruder sind inbegriffen, Sie können aber auch einen kleineren Außenborder dazukaufen. Warum nicht die grüne Variante – der Fishing 440 mit Solarzellen-Paket und Elektromotor. Das Boot lässt sich auch mit Holzboden und Haiflosse ausrüsten.

Unter linder.se sehen Sie, welches Zubehör für Ihren Fishing 440 zur Verfügung steht.

GRÖSSTMÖGLICHE RUHE

In den vergangenen Jahren hat sich in Sachen elektrische Außenbordmotoren sehr viel getan. Natürlich begrüßen wir diese Entwicklung. Elektromotoren haben viele Vorteile, nicht zuletzt in Kombination mit Linder-Booten, die in allen Klassen extrem leicht anzutreiben sind.

Am deutlichsten wird das mit unseren Modellen Fishing 410 und 440, wo Sie mit einem Elektromotor die Ruhe der Natur auf sich wirken lassen können – ebenso wie ihre Laute. Kein Motorgeräusch übertönt den Ruf eines Prachttauchers am Ufer oder das Platschen eines steigenden Fisches.

Wenn Sie keine langen Ganztagestouren machen wollen, sind Elektromotoren inzwischen eine preiswerte Alternative zum Verbrennungsmotor. Die Betriebskosten sind erheblich geringer – das gilt auch für die größeren Modelle. Allerdings ist der Neupreis der Elektromotoren noch deutlich höher als für einen entsprechenden Benziner.

Jetzt können Sie Ihr Boot direkt online konfigurieren und kaufen. Auf unserer Webseite linder.se finden Sie alle Motoralternativen in unserem Sortiment.

Wenn Sie sich für ein Linder-Boot entscheiden, treffen Sie eine aktive Wahl. Indem Sie es mit einem Elektromotor ausrüsten, treffen Sie eine weitere aktive Wahl – für die Natur und für sich selbst. Letzteres werden Sie sehr deutlich erleben – in Form von größtmöglicher Ruhe…

FISHING 410
EINFACHHEIT UND NÄHE

Es gibt Momente im Leben, in denen Sie ganz für sich und dennoch nicht allein sind. Der Fishing 410 lässt sich leicht von einer Person handhaben. Das gilt auf dem Wasser genauso wie beim Transport an Land. Und ja – es gibt Boote für alle Gelegenheiten und Situationen. Fishing 410 ist für viele davon besonders gut geeignet. Mit einem geringen Eigengewicht von 75 kg und ganzen 4 Metern Länge lässt sich das Boot sehr leicht rudern. Es ist für drei Personen zugelassen, Sie können also noch ein paar Angelfreunde mitnehmen.

Es ist zwar etwas kleiner als der 440, lässt mit einer Rumpfbreite von 156 cm aber dennoch genügend Bewegungsfreiheit. Das Kielprofil sorgt dazu für überraschend gute Kursstabilität. Es lässt sich ohne große Anstrengung antreiben und garantiert ein ungetrübtes Erlebnis.

Wenige Boote machen es Ihren Eigentümern so leicht wie der Fishing 410. Konkurrenz hat er in dieser Beziehung eigentlich nur im übrigen Linder-Sortiment. Ein 410 ist die richtige Wahl, wenn Sie ruhigere Seen oder Fließgewässer erkunden wollen, allein oder in Gesellschaft. Das Modell lässt sich auch mit einem kleineren Motor fahren. Ein Elektromotor ist die beste Wahl, wenn Sie die Ruhe der Natur genießen wollen. Aluminiumruder sind inbegriffen. Dazu können Sie das Boot nach Wunsch mit Holzboden oder Haiflossen ausrüsten.

Unter linder.se sehen Sie, welches Zubehör für Ihren Fishing 410 zur Verfügung steht.

INKAS – EIN FREIERES LEBEN

Wir können Ihnen nur empfehlen, einmal eine Kanutour zu unternehmen. Nur wenige andere Freizeitaktivitäten sind in unserer stressreichen Welt besser dazu geeignet, sich selbst näher zu kommen – und all jenen, die dieses Erlebnis mit Ihnen teilen. Mit einem Inkas lassen sich ohne größere Anstrengung Teile der Natur entdecken, in die man auf andere Weise nie vordringen könnte.

Hergestellt aus einem Kreislaufmaterial ist ein Inkas-Kanu die umweltverträglichste Wahl, wenn man ökologisch wertvolle und empfindliche Gegenden erkunden möchte. Sein geringes Eigengewicht und die Form des Rumpfes bieten höchste Wendigkeit auch in engen Passagen.

Inkas-Kanus werden seit ihrer Lancierung 1981 für ihre extreme Robustheit hochgeschätzt. Vorzeitig abgebrochene Paddeltouren aufgrund eins leckgeschlagenen Kanus gehören damit der Vergangenheit an. Ein Inkas kann einiges einstecken und ist daher ein absoluter Favorit bei den Kanuverleihen.

Inkas-Kanus sind seetauglich und unsinkbar. Mit Inkas stehen Mensch und Natur an erster Stelle.

Inkas Kanus sind in den Längen 465, 495 und 525 cm und einer Breite von bis zu 35 cm erhältlich und bieten Platz für zwei bis drei Personen. Mit ihrem geringen Gewicht von 28 bis 38 kg lassen sich alle drei Größen einfach handhaben.

Unter linder.se können Sie das richtige Inkas-Modell und Zubehör ganz nach Ihrem Bedarf wählen.

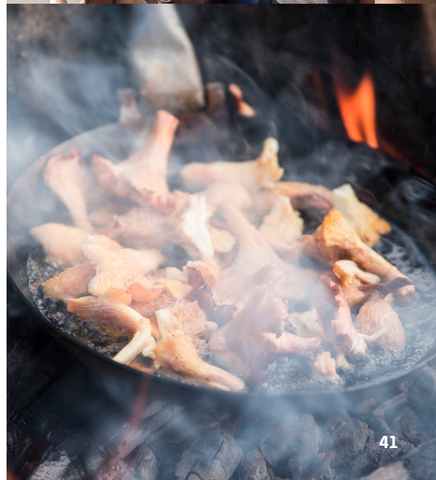

Made in Sweden

Linder Aluminiumbåtar AB
Kanotleden 5
SE-362 32 Tingsryd
Schweden
Tel: +46 477 190 00
E-mail: info@linder.se

Besuchen Sie uns unter www.linder.se Dort finden Sie weitere wertvolle Informationen, viel Zubehör und gute Ratschläge. Sie können sogar Ihr eigenes Wunschboot bauen und direkt in den Einkaufswagen legen.

Linder®

Aluminiumboote

2021 Modelländerungen vorbehalten.